

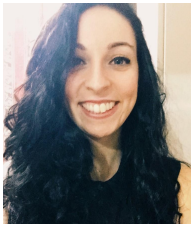

INFORMAZIONI PERSONALI

Amato Manuela



 Via Milano, 75, 13856 Biella (Italia)

 3486957266

 manuela.amato92@libero.it

ESPERIENZA PROFESSIONALE

06/2016–03/2017

Cameriere

Cascina Drive In, Biella (Italia)

Cameriera

Addetta alla cassa

Preparazione panini e fritti

10/2011–06/2012

Banconiere tavola calda

Mc Donald's, Biella (Italia)

Addetta alla cassa

Addetta alle vendite

Pulizia locale

02/2011–02/2011

Cameriere

Vecchio Mulino, Valdengo (BI) (Italia)

Cameriera a chiamata

ISTRUZIONE E FORMAZIONE

04/2017–08/2017

Certificate of Attendance

Gakushuin University, Tokyo (Giappone)

Ho frequentato la scuola giapponese Gakushuin a Tokyo come exchange student e ho sostenuto degli esami di lingua.

09/2012–11/2016

Laurea in Lingue e Letterature Moderne

Università di Torino, Torino (Italia)

Laureata in Lingue e letterature moderne, in particolare in Giapponese e Tedesco

COMPETENZE PERSONALI

Lingua madre italiano

Altre lingue

giapponese

inglese

	COMPRESIONE		PARLATO		PRODUZIONE SCRITTA
	Ascolto	Lettura	Interazione	Produzione orale	
giapponese	B1	B1	B1	B1	B1
inglese	B2	B2	B2	B2	B2

tedesco	A2	A2	A2	A2	A2
francese	A1	A1	A1	A1	A1

Livelli: A1 e A2: Utente base - B1 e B2: Utente autonomo - C1 e C2: Utente avanzato
 Quadro Comune Europeo di Riferimento delle Lingue

Competenze comunicative Buone competenze comunicative acquisite l'interazione con i clienti sul luogo di lavoro.

Competenze organizzative e gestionali Buone competenze di leadership
 Buone competenze a lavorare in team
 Buone competenze organizzative che sono proprie del mio carattere

Competenze digitali

AUTOVALUTAZIONE				
Elaborazione delle informazioni	Comunicazione	Creazione di Contenuti	Sicurezza	Risoluzione di problemi
Utente autonomo	Utente base	Utente base	Utente base	Utente base

Competenze digitali - Scheda per l'autovalutazione

Patente di guida B